IMPRESSORA DE ETIQUETA NA PERERINHA AGROPECUARIA

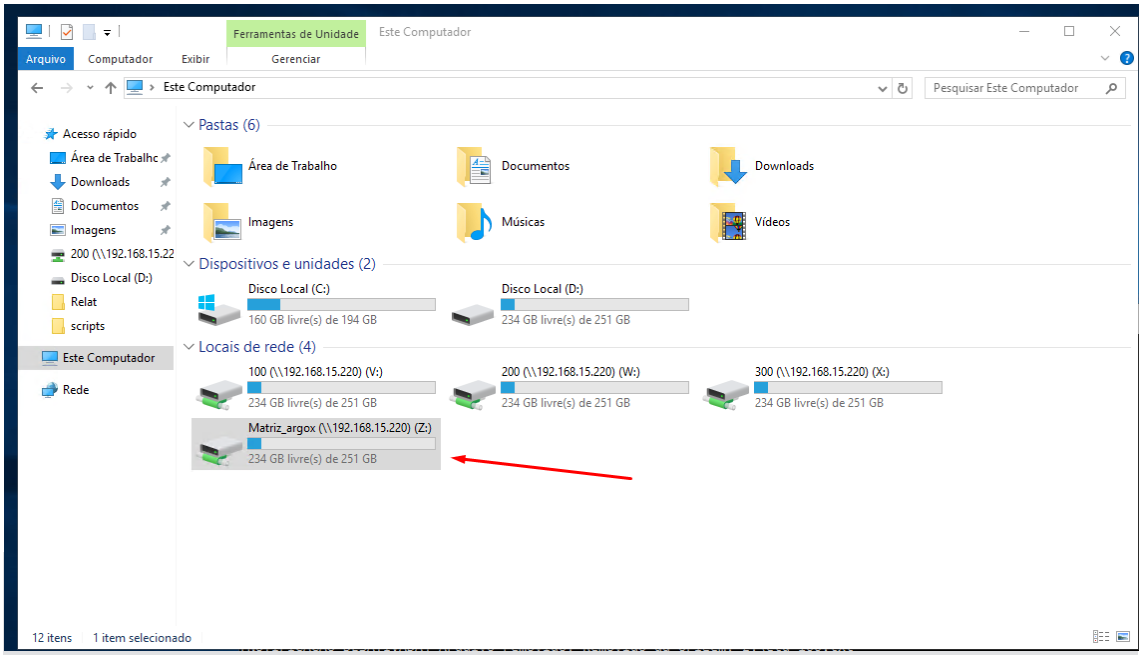

✅ Informação sobre o sistema de etiquetas:

O sistema grava os arquivos na **Unidade Z:**.

O atalho chamado **"Etiqueta"** faz a **cópia automática para as seguintes unidades**, de acordo com cada filial:

- **V:** – Filial 100
- **W:** – Filial 200
- **X:** – Filial 300

SYSMART SISTEMAS

👉 Dessa forma, sempre que você gerar uma etiqueta, ela será disponibilizada automaticamente para as unidades de cada filial.

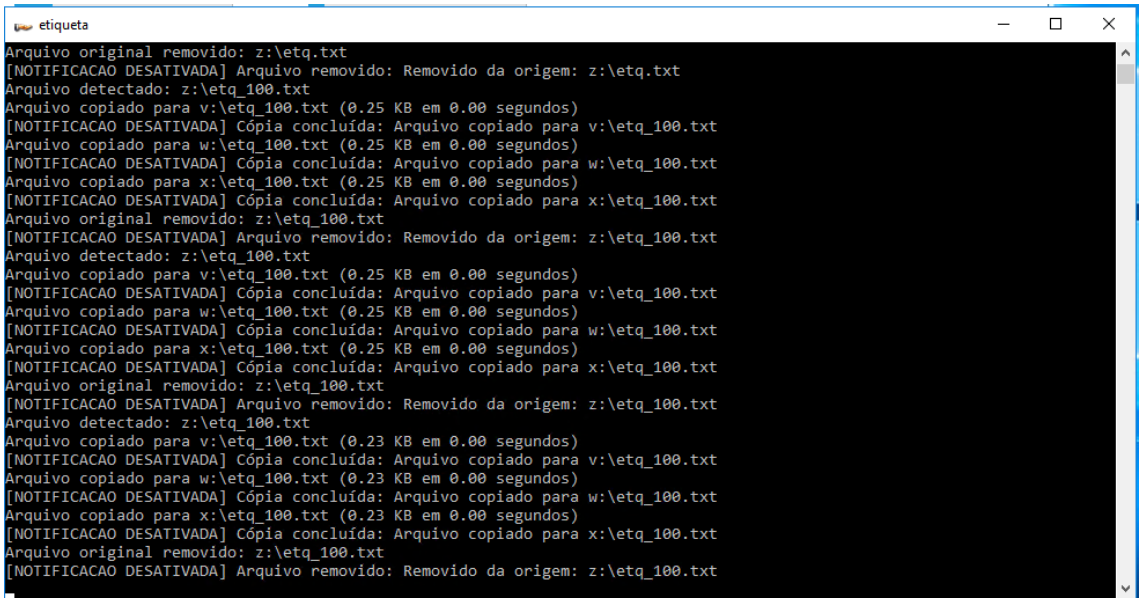

Observação:
Dentro da pasta, existe um arquivo chamado **“arquivo_copia”**, responsável por **registrar os logs dessa operação**.
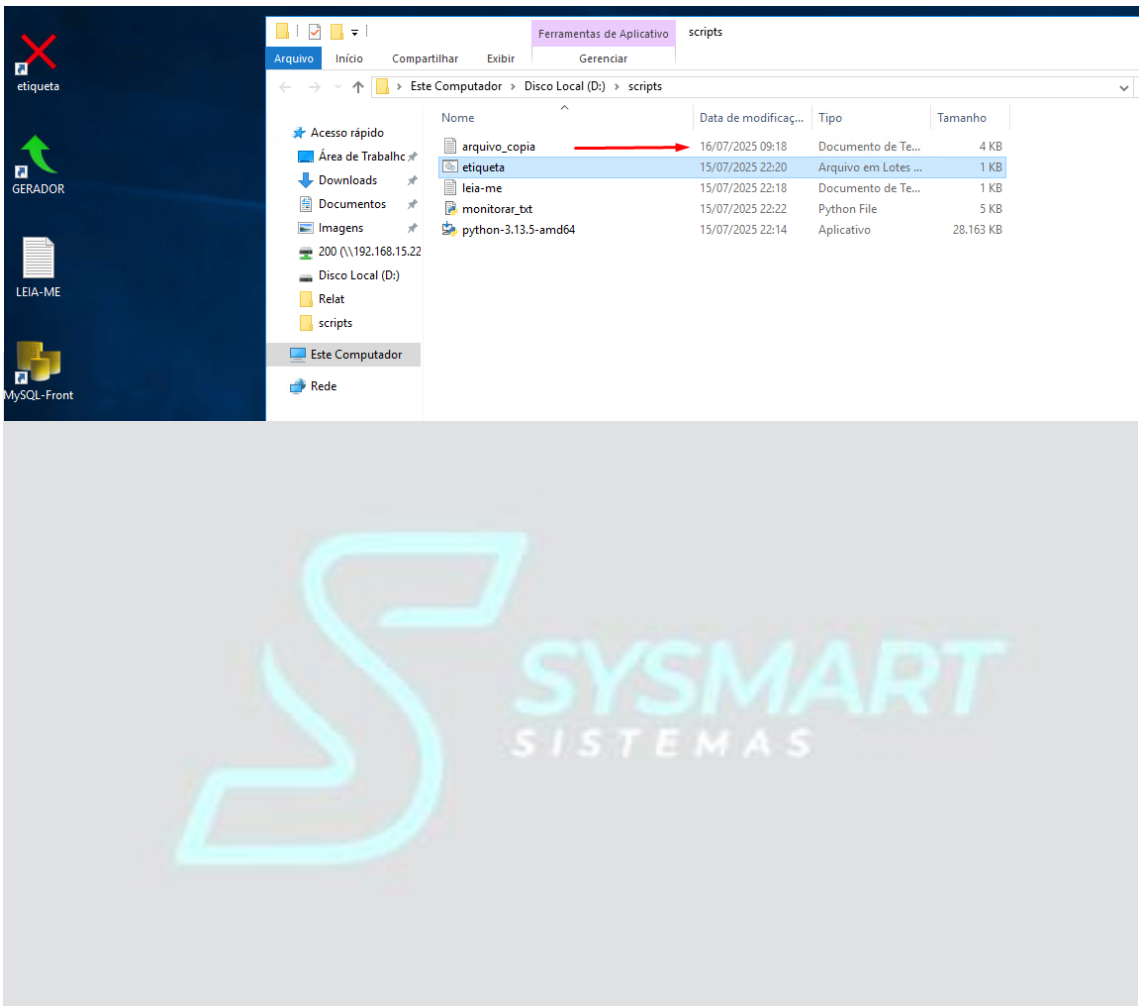
Somente o computador utilizado pela **Priscila** possui o **mapeamento da Unidade Z:**